

# BURS RAPORU 2017-2018

B U R S O F İ S İ



K O O R D İ N A T Ö R L Ü Ğ Ü

# Konular

---

---

1-2 Burs Ofisi

3-4 Burs Komisyonu

5 Burs Kaynak ve Çeşitleri

6-8 Burs Kaynakları Genel Tablosu

9 Burs Kaynakları Dağılım Tabloları

10 Devlet Kaynaklı Burslar

11-12 Boğaziçi Üniversitesi Kaynaklı Burslar

13 Kişi, Vakıf, Kurum ve Kuruluş Bursları

14-16 Bursiyerlerle İlgili Grafikler

# Burs Ofisi Koordinatörlüğü

---

---

➔ Burs Ofisi, 1 Kasım 1995 tarihinde burs işlemlerini yürütmek üzere Rektörlük'e doğrudan bağlı olmak üzere kurulmuştur.

➔ Burs Ofisi, Direktör Zeyno Erkman Beşikçi yönetiminde, tam zamanlı 4 çalışan ile faaliyetlerini sürdürmektedir.

# Burs Ofisi Koordinatörlüğü'nün Görevleri

---

---

- ➔ Her akademik yılın başında burs başvurusu açmak, öğrencilerin burslarda belirtilen koşullara uyup uymadığını denetlemek ve başvuruları değerlendirip öğrencileri uygun burslara yönlendirmek,
- ➔ Üniversite içi ve dışından burs alan tüm BÜ öğrencilerinin burs bilgilerini toplamak,
- ➔ Öğrencilerin burslarla ilgili işlemlerini yürütmek,
- ➔ Burs veren kurum ve kişilerle var olan iletişim geliştirmek,
- ➔ Yeni burs kaynakları yaratma amacıyla proje geliştirmek ve potansiyel kurum ve kişilerle iletişime geçmek,
- ➔ Burs Sistemi üzerine öneriler hazırlamaktır.

# Burs Komisyonu Üyeleri

2017-2018 AKADEMİK YILI İÇİN GEÇERLİDİR.

➔ Doç. Dr. Zeynep Uysal

➔ Prof. Dr. İrem Nuhoglu

➔ Prof. Dr. Kunt Atalık

➔ Doç. Dr. Serra Müderrisoğlu

➔ Doç. Dr. Z. Hande Sart

➔ Öğr. Gör. Sevil Kazak

➔ Öğr. Gör. Dr. Özen Kırant Yozcu

➔ Elvan Zihnioğlu

➔ Zeyno Erkman Beşikçi

# Burs Komisyonu'nun Görevleri

---

---

Burs Ofisi, çalışmalarını Burs Komisyonu ile birlikte yürütür.

## KOMİSYONUN GÖREVLERİ

- Burs sistemi üzerine öneriler geliştirmek ve Üniversite Yönetim Kurulu'na sunmak,
- Her akademik yıl boyunca gerekli olduğunda burs başvurularını değerlendirmek ve bütçe olanaklarını göz önünde tutarak bunları sonuçlandırmak,
- Burs Ofisi'ne gelen öğrenci dilekçelerini ve Burs Ofisi'nin yaptığı değerlendirmeleri karara bağlamaktır.

# Burs Kaynak ve Çeşitleri

---

---

Nakdi ve Ayni burslar (Yurt, Yemek, Kitap) öğrencilerin başarılarına ve gereksinimlerine bağlı olarak dağıtılır.

## BURSLAR

- ➔ Devlet kurumlarının,
- ➔ Boğaziçi Üniversitesi'nin,
- ➔ Kişi, vakıf, kurum ve kuruluşların verdiği burslardan oluşur.

Boğaziçi Üniversitesi'nde okuyan öğrencilerin yaklaşık yüzde otuzu çeşitli burslardan yararlanmaktadır. Bu öğrencilerin büyük bir kısmı aynı anda Nakdi ve Ayni (Yurt, Yemek, Kitap) birden fazla burs almaktadır.

Rapordaki sayılar 01 Ekim 2017 – 01 Temmuz 2018 arasında uzun ya da kısa süreli tüm bursları ifade eder.

# Burs Kaynakları Genel Tablosu 1

| DEVLET KAYNAKLI BURSLAR                |            |                |   |                         |             |                          |                                 |
|--|------------|----------------|---|-------------------------|-------------|--------------------------|---------------------------------|
| BURS ADI                               | BURS TÜRÜ  | ÖĞRENCİ SAYISI | TOPLAM BURS ALAN ÖĞRENCİ SAYISINA ORANI (%) | BİRİM BURS MİKTARI (TL) | BURS SÜRESİ | YILLIK BURS MİKTARI (TL) | TOPLAM BURS MİKTARINA ORANI (%) |
| KREDİ VE YURLAR KURUMU (MEB)           | Gereksinim | 473            | 5,79  | 480                     | 12 ay       | 2.724.480                | 7,66                            |
| KYK BÜ KONTENJAN                       | Gereksinim | 111            | 1,36  | 480                     | 12 ay       | 639.360                  | 1,80                            |
| KYK BAŞBAKANLIK                        | Gereksinim | 1.249          | 15,28                                       | 480                     | 12 ay       | 7.194.240                | 20,23                           |
| ATATÜRK KÜLTÜR VE ARAŞTIRMA MERKEZİ    | Gereksinim | 1              | 0,01  | 1000                    | 12 ay       | 12.000                   | 0,03                            |
| ÇANAKKALE                              | Gereksinim | 1              | 0,01  | 480                     | 12 ay       | 5.760                    | 0,02                            |
| ÇANAKKALE KEPEZ BELEDİYESİ BURSU       | Gereksinim | 1              | 0,01  | 480                     | 12 ay       | 5.760                    | 0,02                            |
| DARÜŞŞAFAKA BURSU                      | Gereksinim | 8              | 0,02  | 480                     | 12 ay       | 46.080                   | 0,13                            |
| KUŞADASI BELEDİYESİ BURSU              | Gereksinim | 2              | 0,02  | 480                     | 12 ay       | 11.520                   | 0,03                            |
| KYK İLK 100                            | Başarı     | 642            | 7,85  | 1.440                   | 12 ay       | 11.093.760               | 31,19                           |
| TÜBİTAK                                | Başarı     | 346            | 4,23  | 1.000                   | 12 ay       | 4.152.000                | 11,67                           |
| TÜRK DİL KURUMU                        | Başarı     | 35             | 0,43  | 700-1000                | 12 ay       | 391.200                  | 1,10                            |
| TÜRK TARİH KURUMU                      | Başarı     | 3              | 0,04  | 1.000                   | 12 ay       | 36.000                   | 0,10                            |
| YÖK BURSU                              | Başarı     | 2              | 0,05  | 625                     | 12 ay       | 15.000                   | 0,04                            |
| <b>DEVLET KAYNAKLI BURSLAR TOPLAMI</b> |            | <b>2.874</b>   | <b>35,11</b>                                |                         |             | <b>26.327.160</b>        | <b>74,02</b>                    |



# Burs Kaynakları Genel Tablosu 2

| BOĞAZİÇİ ÜNİVERSİTESİ KAYNAKLI BURSLAR                 |                                       |                |   |                         |             |                          |                                 |
|--|---------------------------------------|----------------|---|-------------------------|-------------|--------------------------|---------------------------------|
| BURS ADI   | BURS TÜRÜ                             | ÖĞRENCİ SAYISI | TOPLAM BURS ALAN ÖĞRENCİ SAYISINA ORANI (%) | BİRİM BURS MİKTARI (TL) | BURS SÜRESİ | YILLIK BURS MİKTARI (TL) | TOPLAM BURS MİKTARINA ORANI (%) |
| BÜTEK  | Superdorm                             | 54             | 0,66  | 1605                    | 8 ay        | 693.300                  | 1,95                            |
| <b>BÜTEK TOPLAMI</b>                                   |                                       | 54             | 0,66  |                         |             | 693.300                  | 1,95                            |
| BÜVAK BAŞARI   | Başarı                                | 163            | 1,99  | 300-400                 | 9 ay        | 490.140                  | 1,38                            |
| <b>BÜVAK BAŞARI TOPLAMI</b>                            |                                       | 163            | 1,99  |                         |             | 490.140                  | 1,38                            |
| BÜVAK GEREKSİNİM                                       | Lisans                                | 348            | 4,26  | 100-600                 | 1- 12 ay    | 1.407.976                | 3,96                            |
|  | Lisansüstü                            | 18             | 0,22  | 300-1.000               | 9-12 ay     | 72.450                   | 0,20                            |
|  | Doktora                               | 14             | 0,17  | 600-1.000               | 9-12 ay     | 86.000                   | 0,24                            |
|  | Kitap Bursu                           | 65             | 0,80  | 450                     | 9 ay        | 34.950                   | 0,10                            |
|  | Yemek Bursu                           | 47             | 0,57  | 630                     | 9 ay        | 46.410                   | 0,13                            |
|  | Yurt Bursu                            | 17             | 0,21  | 250                     | 9 ay        | 35.750                   | 0,00                            |
| <b>BÜVAK GEREKSİNİM TOPLAMI</b>                        |                                       | 509            | 4,65  |                         |             | 1.683.536                | 4,63                            |
| <b>BÜVAK VE BÜTEK TOPLAMI</b>                          |                                       | 726            |   |                         |             | 2.866.976                |                                 |
| SAĞLIK, KÜLTÜR VE SPOR DAİRE BAŞKANLIĞI                | Kitap Bursu                           | 307            | 3,76  | 190-200-210             | 2 dönem     | 85.756                   | 0,24                            |
|  | Yemek Bursu (22 Öğün)                 | 514            | 6,29  | 55                      | 9 ay        | 254.430                  | 0,72                            |
|  | Yemek Bursu (40 Öğün)                 | 760            | 9,30  | 100                     | 9 ay        | 684.000                  | 1,92                            |
|  | Yemek Bursu (30 Öğün)                 | 148            | 1,81  | 75                      | 9 ay        | 99.900                   | 0,72                            |
|  | Yurt Başarı                           | 85             | 1,04  | 215-380                 | 8 ay        | 226.040                  | 0,64                            |
|  | Yurt Gereksinim                       | 1.064          | 13,02                                       | 10-380                  | 8 ay        | 224.760                  | 0,63                            |
|  | Lisansüstü Yurt Bursu                 | 20             | 0,24  | 10                      | 8 ay        | 1.600                    | 0,00                            |
|  | Yaz Okulu Yurt Bursu                  | 266            | 3,25  | 100                     | 1 kez       | 26.600                   | 0,07                            |
|  | Yaz Okulu Hazırlık Öğrenci Yurt Bursu | 40             | 0,49  | 100                     | 1 kez       | 4.000                    | 0,01                            |
|  | Yaz Okulu Bursu                       | 420            | 5,14  | Tek Ders                | 1 kez       | 154.420                  | 0,43                            |
| <b>SAĞLIK, KÜLTÜR VE SPOR DAİRE BAŞKANLIĞI TOPLAMI</b> |                                       | 3.624          | 44,34                                       |                         |             | 1.761.506                | 5,39                            |
| <b>BOĞAZİÇİ ÜNİVERSİTESİ KAYNAKLI BURSLAR TOPLAMI</b>  |                                       | <b>4.350</b>   | <b>51,64</b>                                |                         |             | <b>4.628.482</b>         | <b>13,35</b>                    |

# Burs Kaynakları Genel Tablosu 3

| KİŞİ, VAKIF, KURUM VE KURULUŞ BURSLARI                |                   |                |   |                         |             |                          |                                 |
|---|-------------------|----------------|---|-------------------------|-------------|--------------------------|---------------------------------|
| BURS ADI  | BURS TÜRÜ         | ÖĞRENCİ SAYISI | TOPLAM BURS ALAN ÖĞRENCİ SAYISINA ORANI (%) | BİRİM BURS MİKTARI (TL) | BURS SÜRESİ | YILLIK BURS MİKTARI (TL) | TOPLAM BURS MİKTARINA ORANI (%) |
| ALARKO EĞİTİM VE KÜLTÜR VAKFI                         | Gereksinim        | 8              | 0,10  | 440                     | 9 ay        | 31.680                   | 0,00                            |
| ASIM KOCABIYIK VAKFI (BORUSAN)                        | Gereksinim        | 19             | 0,23  | 510                     | 9 ay        | 87.210                   | 0,25                            |
| AYDIN DOĞAN VAKFI                                     | Gereksinim        | 25             | 0,31  | 850                     | 10 ay       | 212.500                  | 0,60                            |
| ÇELİKEL VAKFI   | Gereksinim        | 17             | 0,21  | 400                     | 12 ay       | 81.600                   | 0,23                            |
| DEVAK   | Gereksinim+Başarı | 25             | 0,31  | 500                     | 12 ay       | 150.000                  | 0,42                            |
| ELGİNKAN VAKFI  | Gereksinim        | 24             | 0,29  | 400                     | 12 ay       | 115.200                  | 0,32                            |
| HACI ÖMER SABANCI VAKFI                               | Gereksinim        | 214            | 2,62  | 500                     | 9 ay        | 963.000                  | 2,71                            |
| İSTANBUL TİCARET ODASI                                | Gereksinim        | 38             | 0,46  | 440                     | 9 ay        | 171.000                  | 0,00                            |
| MEHMET ZORLU VAKFI                                    | Gereksinim+Başarı | 74             | 0,91  | 400 -1.000              | 9 ay        | 329.400                  | 0,93                            |
| TEKFEN VAKFI  | Gereksinim+Başarı | 127            | 1,55  | 578                     | 8 ay        | 587.248                  | 1,65                            |
| TÜRK EĞİTİM VAKFI                                     | Gereksinim+Başarı | 192            | 2,35  | 510 -1.150              | 9 ay        | 1.192.320                | 3,35                            |
| VEHBİ KOÇ VAKFI                                       | Gereksinim        | 77             | 0,94  | 550-660                 | 10 ay       | 430.100                  | 1,21                            |
| Diğer Kişi, Vakıf, Kurum ve Kuruluşlar                | Gereksinim        | 110            | 1,35  | 100-600                 | 7-10 ay     | 260.160                  | 0,73                            |
| <b>KİŞİ, VAKIF, KURUM VE KURULUŞ BURSLARI TOPLAMI</b> |                   | <b>950</b>     | <b>11,62</b>                                |                         |             | <b>4.611.418</b>         | <b>12,40</b>                    |

## Genel Toplam Tablosu

| BURS KAYNAKLARI GENEL TOPLAMI          |                   |        |                         |                  |                                 |
|--|-------------------|--------|-------------------------|------------------|---------------------------------|
| BURS ADI                               | TOPLAM BURS ADEDİ | ADET % | GENEL BURS TOPLAMI (TL) | BURS MİKTARI (%) | TOPLAM BURS ALAN ÖĞRENCİ SAYISI |
| DEVLET KAYNAKLI BURSLAR                | 8.174             | 100    | 35.567.060              | 100              | 3.886                           |
| BOĞAZİÇİ ÜNİVERSİTESİ KAYNAKLI BURSLAR |                   |        |                         |                  |                                 |
| KİŞİ, VAKIF, KURUM VE KURULUŞ BURSLARI |                   |        |                         |                  |                                 |

# Burs Kaynakları Dağılım Tabloları

## TOPLAM BURS ADEDİ YÜZDE DAĞILIMI

| BURS KAYNAĞI                   | BURS ADEDİ   |
|--------------------------------|--------------|
| BOĞAZIÇI ÜNİVERSİTESİ          | 4.127        |
| DEVLET KURUMLARI               | 2.049        |
| KİŞİ,VAKIF,KURUM VE KURULUŞLAR | 951          |
| <b>TOPLAM</b>                  | <b>7.127</b> |

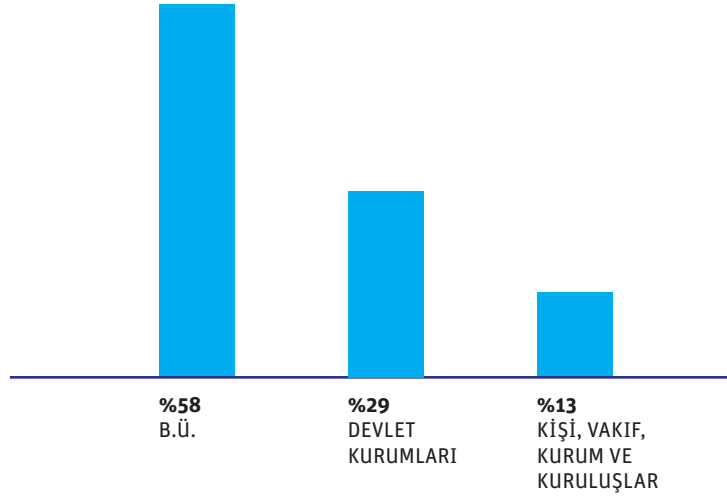

TOPLAM BURS ADEDİ YÜZDE DAĞILIMI

## TOPLAM BURS MİKTARI YÜZDE DAĞILIMI

| BURS KAYNAĞI                   | YILLIK MİKTAR (TL) |
|--------------------------------|--------------------|
| DEVLET KURUMLARI               | 26.327.160         |
| BOĞAZIÇI ÜNİVERSİTESİ          | 4.628.482          |
| KİŞİ,VAKIF,KURUM VE KURULUŞLAR | 4.611.418          |
| <b>TOPLAM</b>                  | <b>35.567.060</b>  |

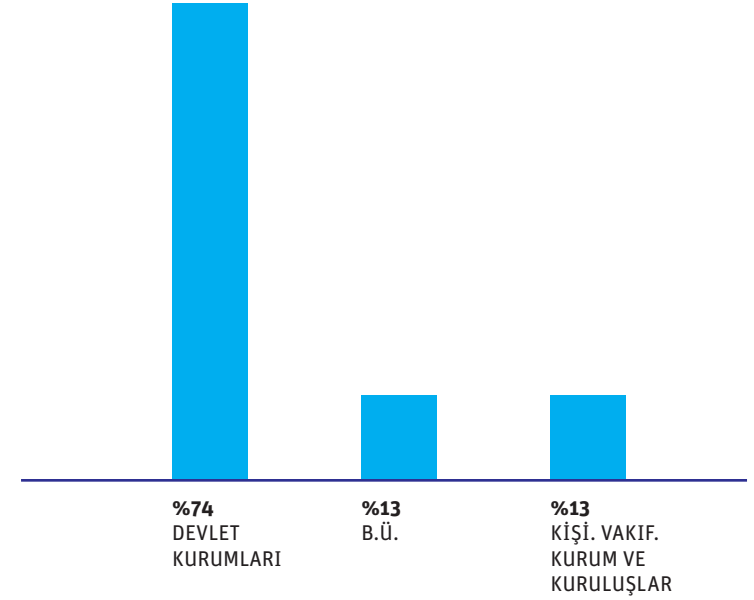

TOPLAM BURS MİKTARI YÜZDE DAĞILIMI

# Devlet Kaynaklı Burslar

| DEVLET KAYNAKLI BURSLAR             | YILLIK BURS MİKTARI (TL) | BURS ADEDİ   |
|-------------------------------------|--------------------------|--------------|
| KREDİ VE YURTLAR KURUMU (MEB)       | 2.724.480                | 473          |
| KYK BÜ KONTENJAN                    | 639.360                  | 111          |
| KYK BAŞBAKANLIK                     | 7.194.240                | 1.249        |
| ATATÜRK KÜLTÜR VE ARAŞTIRMA MERKEZİ | 12.000                   | 1            |
| ÇANAKKALE                           | 5.760                    | 1            |
| ÇANAKKALE KEPEZ BELEDİYESİ BURSU    | 5.760                    | 1            |
| DARÜŞŞAFKA BURSUSU                  | 46.080                   | 8            |
| KUŞADASI BELEDİYESİ BURSUSU         | 11.520                   | 2            |
| KYK İLK 100                         | 11.093.760               | 642          |
| TÜBİTAK                             | 4.152.000                | 346          |
| TÜRK DİL KURUMU                     | 391.200                  | 35           |
| TÜRK TARİH KURUMU                   | 36.000                   | 3            |
| YÖK BURSUSU                         | 15.000                   | 2            |
| <b>TOPLAM</b>                       | <b>26.327.160</b>        | <b>2.874</b> |

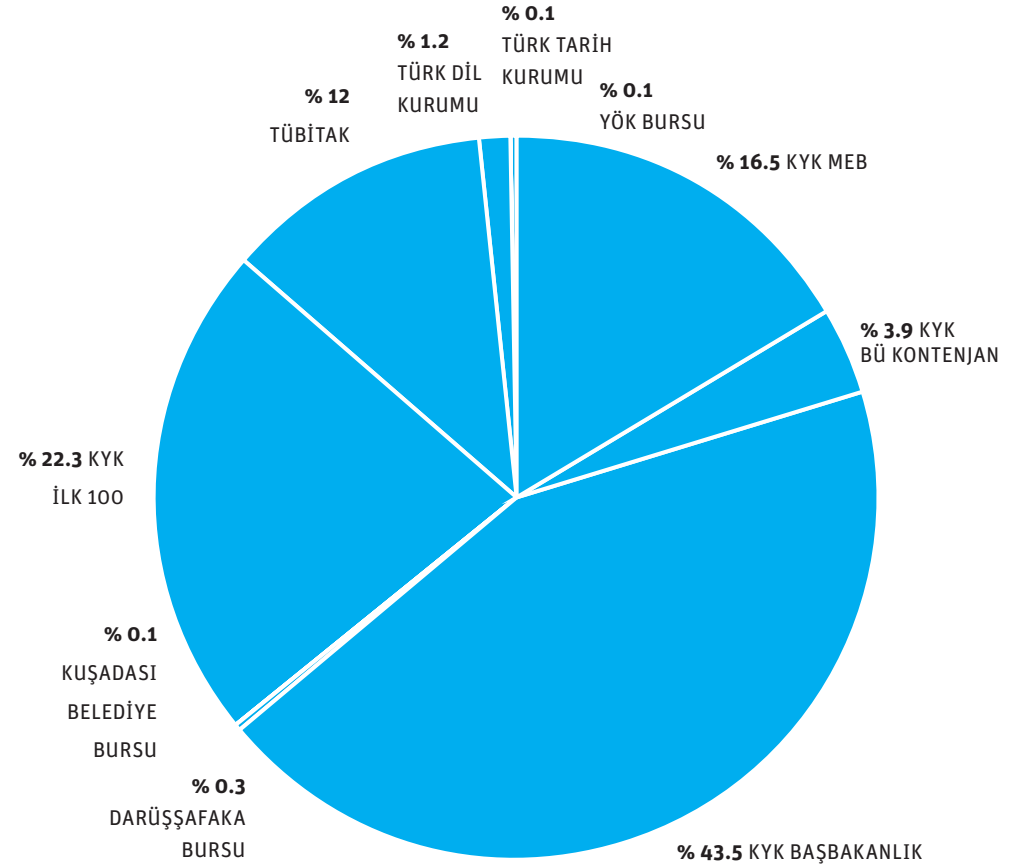

# Boğaziçi Üniversitesi Kaynaklı Burslar

## TOPLAM BURS MİKTARI YÜZDE DAĞILIMI

| BURS KAYNAĞI                   | YILLIK MİKTAR (TL) |
|--------------------------------|--------------------|
| BÜTEK                          | 693.300            |
| BÜVAK                          | 2.173.676          |
| SAĞLIK KÜLTÜR DAİRE BAŞKANLIĞI | 1.761.506          |
| <b>TOPLAM</b>                  | <b>4.628.482</b>   |

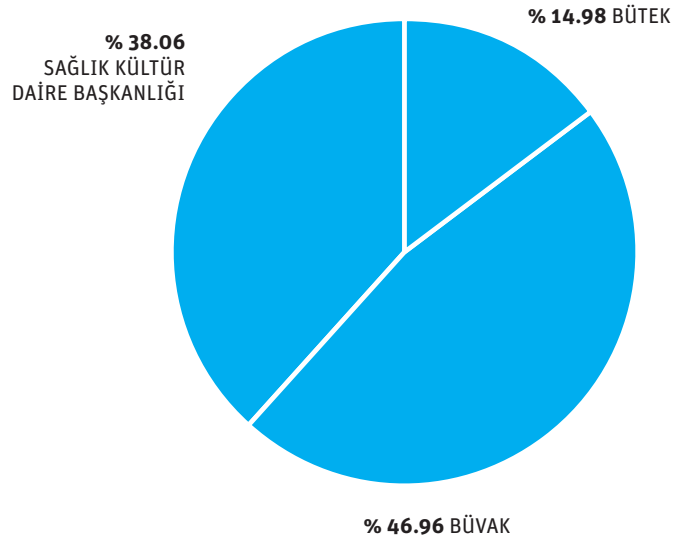

## TOPLAM BURS ADEDİ YÜZDE DAĞILIMI

| BURS KAYNAĞI                   | BURS ADEDİ   |
|--------------------------------|--------------|
| BÜTEK                          | 54           |
| BÜVAK                          | 672          |
| SAĞLIK KÜLTÜR DAİRE BAŞKANLIĞI | 3.624        |
| <b>TOPLAM</b>                  | <b>4.350</b> |

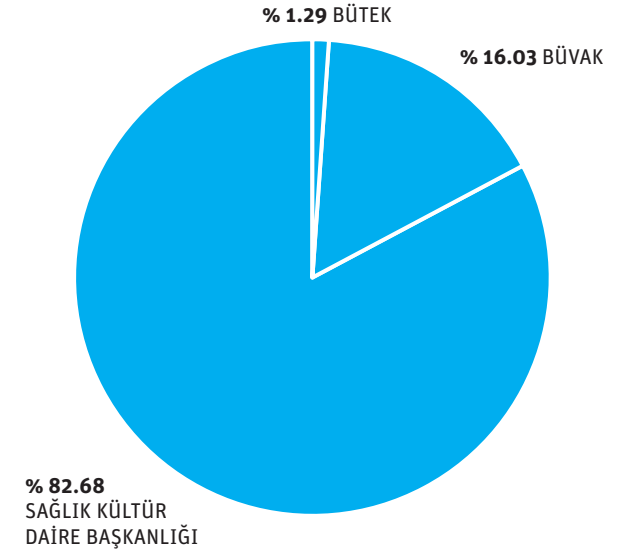

# Boğaziçi Üniversitesi Kaynaklı Başarı ve Gereksinim Bursları

| AKADEMİK BAŞARIYA BAĞLI BURS ÇEŞİTLERİ* | BURS ADEDİ |
|---|------------|
| BAŞARI KİTAP BURSU                      | 85         |
| BAŞARI NAKDİ                            | 163        |
| BAŞARI YURT BURSU                       | 85         |
| BAŞARI YEMEK BURSU                      | 164        |
| SUPERDORM BURSU                         | 54         |
| <b>TOPLAM</b>                           | <b>551</b> |

\*Üniversiteye giriş derecesine bağlı BÜ Başarı Bursları ve üniversitedeki akademik başarıya bağlı Superdorm Bursu

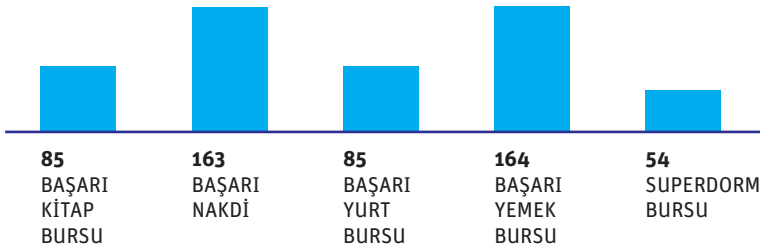

| GEREKŞİNİME BAĞLI BURS ÇEŞİTLERİ | BURS ADEDİ   |
|----------------------------------|--------------|
| YEMEK BURSU                      | 1.305        |
| YURT BURSU                       | 1.407        |
| NAKDİ BURS (GEREKŞİNİM)          | 380          |
| KİTAP BURSU                      | 287          |
| YAZ OKULU BURSU                  | 420          |
| <b>TOPLAM</b>                    | <b>3.799</b> |

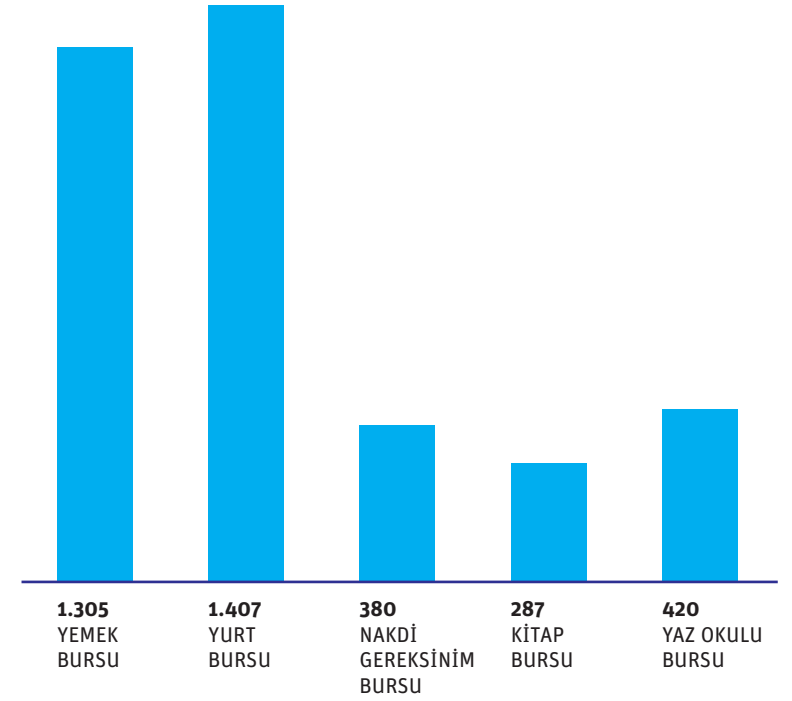

# Kişi, Vakıf, Kurum ve Kuruluş Bursları

| KİŞİ, VAKIF, KURUM VE KURULUŞ BURLARI  | YILLIK MİKTAR (TL) | BURS ADEDİ |
|--|--------------------|------------|
| ALARKO EĞİTİM VE KÜLTÜR VAKFI          | 31.680             | 8          |
| ASIM KOCABİYİK VAKFI (BORUSAN)         | 87.210             | 19         |
| AYDIN DOĞAN VAKFI                      | 212.500            | 25         |
| ÇELİKEL VAKFI                          | 81.600             | 17         |
| DEVAK                                  | 150.000            | 25         |
| ELGİNKAN VAKFI                         | 115.200            | 24         |
| HACI ÖMER SABANCI VAKFI                | 963.000            | 214        |
| İSTANBUL TİCARET ODASI                 | 171.000            | 38         |
| MEHMET ZORLU VAKFI                     | 329.400            | 74         |
| TEKFEN VAKFI                           | 587.248            | 127        |
| TÜRK EĞİTİM VAKFI                      | 1.192.320          | 192        |
| VEHBİ KOÇ VAKFI                        | 430.100            | 77         |
| DİĞER KİŞİ, VAKIF, KURUM VE KURULUŞLAR | 260.160            | 110        |
| <b>TOPLAM</b>                          | <b>4.611.418</b>   | <b>950</b> |

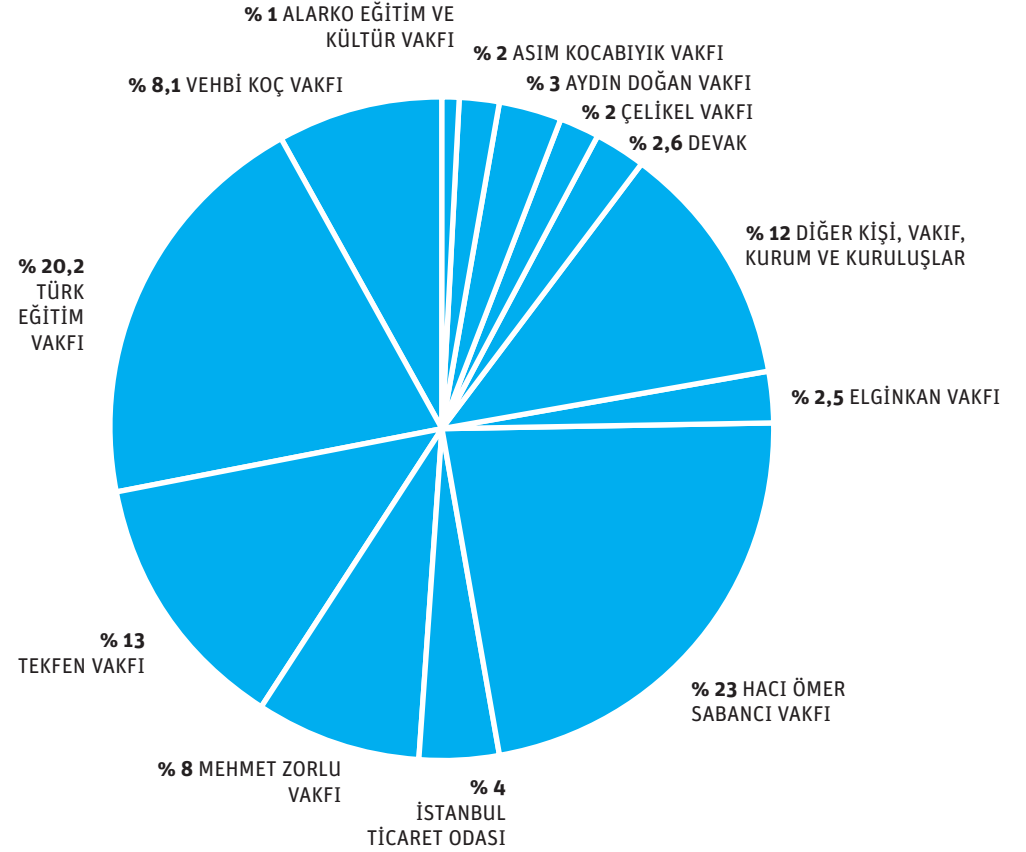

BURS ADEDİ YÜZDE DAĞILIMI

# Fakülte ve Yüksekokullara göre Bursiyer (Lisans) Sayıları

| FAKÜLTE VE YÜKSEKOKULLAR             | BURSİYER / TOPLAM ÖĞRENCİ ORANI (%) |
|--------------------------------------|-------------------------------------|
| EĞİTİM FAKÜLTESİ                     | 37                                  |
| İKTİSADİ VE İDARİ BİLİMLER FAKÜLTESİ | 31                                  |
| FEN EDEBİYAT FAKÜLTESİ               | 26                                  |
| MÜHENDİSLİK FAKÜLTESİ                | 23                                  |
| UYGULAMALI BİLİMLER YÜKSEKOKULU      | 14                                  |

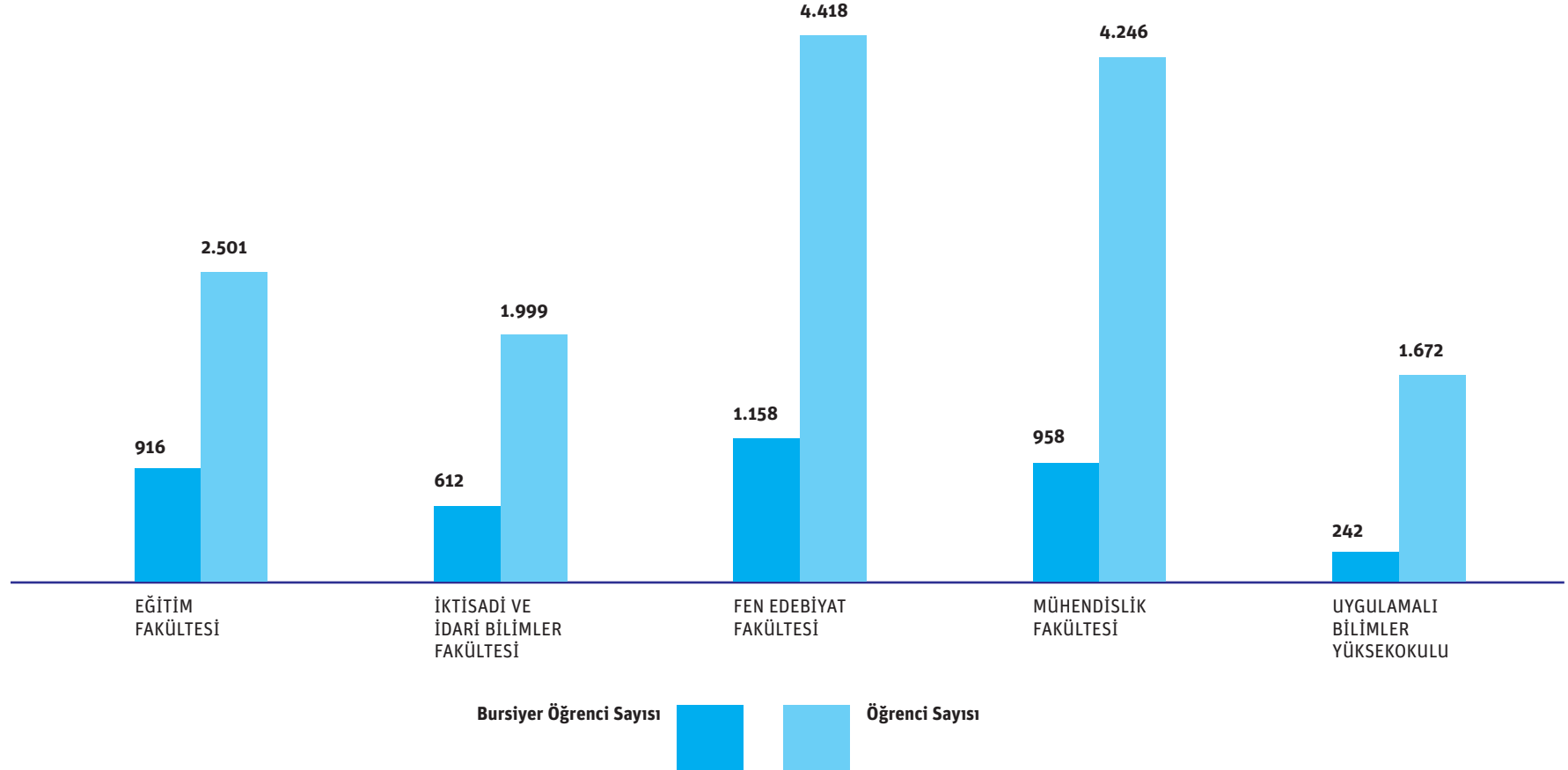



# Bursiyerlerin Bölümlere Göre Dağılımı (İlk 10 Bölüm)

| BÖLÜM                                  | BURSİYER / TOPLAM ÖĞRENCİ ORANI (%) |
|--|-------------------------------------|
| PSİKOLOJİ                              | 34                                  |
| ENDÜSTRİ MÜHENDİSLİĞİ                  | 26                                  |
| İLKÖĞRETİM MATEMATİK ÖĞRETMENLİĞİ      | 70                                  |
| REHBERLİK&PSİK. DANŞ.                  | 51                                  |
| BİLGİSAYAR MÜHENDİSLİĞİ                | 24                                  |
| İŞLETME                                | 29                                  |
| İKTİSAT                                | 28                                  |
| SİYASET BİLİMİ&ULUSLAR ARASI İLİŞKİLER | 35                                  |
| ELEKTRİK&ELEKTRONİK MÜH.               | 39                                  |
| İNGİLİZCE ÖĞRETMENLİĞİ                 | 59                                  |

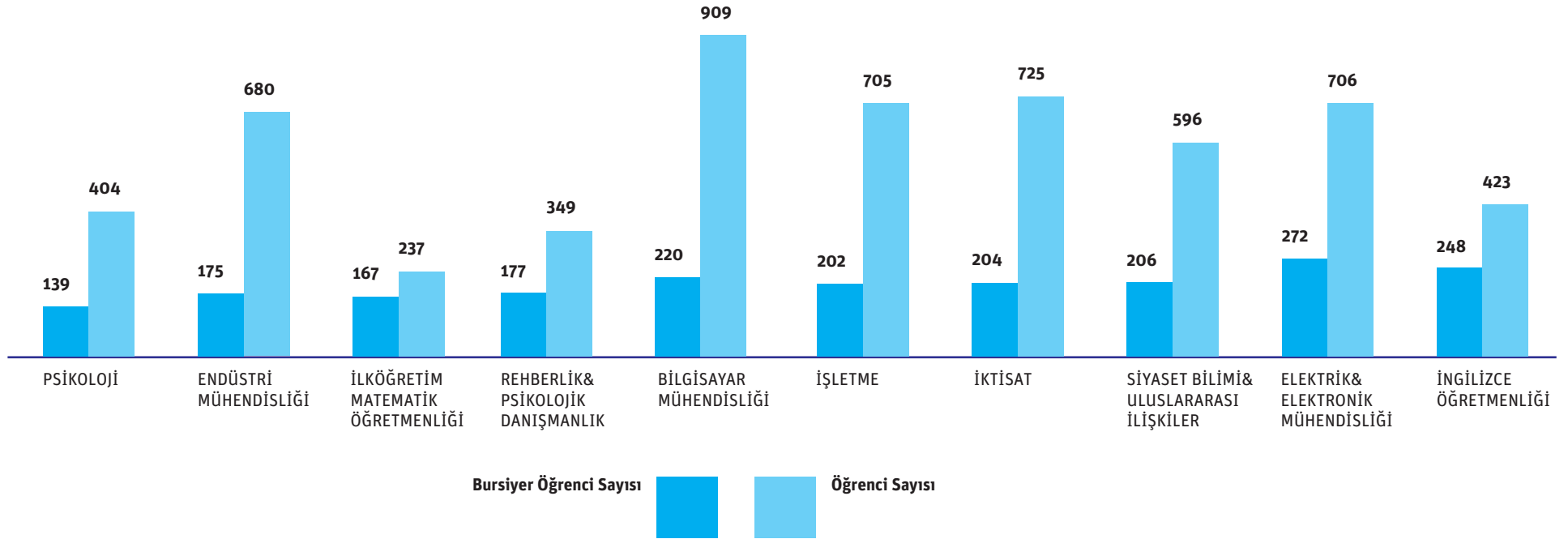

## 3.886 Bursiyerin Kız/Erkek Dağılımı

| CİNSİYET | BURSİYER SAYISI | K/E ORANI (%) |
|----------|-----------------|---------------|
| KIZ      | 1.822           | 46,9          |
| ERKEK    | 2.064           | 53,1          |

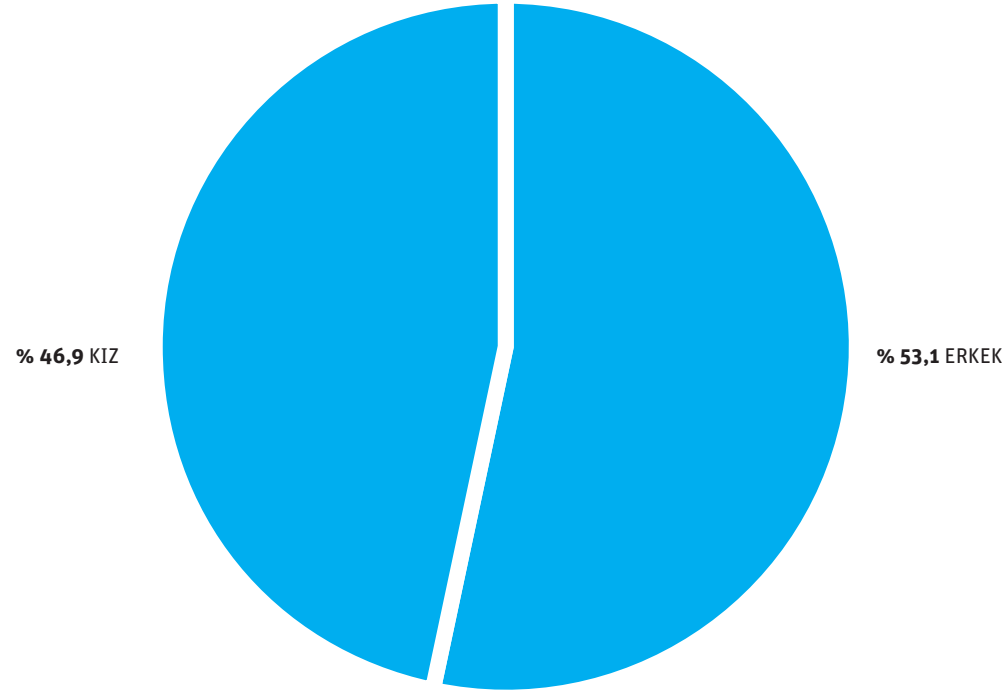

**BURS OFİSİ KOORDİNATÖRLÜĞÜ**

Güney Kampüs, Ana İdari Bina giriş katı

(212) 359 7143

*finaid@boun.edu.tr*

**[www.bursofisi.boun.edu.tr](http://www.bursofisi.boun.edu.tr)**