

BURS RAPORU 2018-2019

B U R S O F İ S İ



KOORDİNATÖRLÜĞÜ

Konular

.....
1-4 Burs Ofisi
.....

5 Burs Kaynak ve Çeşitleri
.....

6-8 Burs Kaynakları Genel Tablosu
.....

9 Burs Kaynakları Dağılım Tabloları
.....

10 Devlet Kaynaklı Burslar
.....

11-12 Boğaziçi Üniversitesi Kaynaklı Burslar
.....

13 Kişi, Vakıf, Kurum ve Kuruluş Bursları
.....

14-17 Bursiyerlerle İlgili Grafikler
.....

Burs Ofisi Koordinatörlüğü

➔ Burs Ofisi, 1 Kasım 1995 tarihinde burs işlemlerini yürütmek üzere Rektörlük'e doğrudan bağlı olmak üzere kurulmuştur.

➔ Burs Ofisi, Koordinatör Zeyno Erkman Beşikçi yönetiminde, tam zamanlı 4 çalışan ile faaliyetlerini sürdürmektedir.

Burs Ofisi Koordinatörlüğü'nün Görevleri

- Her akademik yılın başında burs başvurusu açmak, öğrencilerin burslarda belirtilen koşullara uyup uymadığını denetlemek ve başvuruları değerlendirip öğrencileri uygun burslara yönlendirmek,
- Üniversite içi ve dışından burs alan tüm BÜ öğrencilerinin burs bilgilerini toplamak,
- Öğrencilerin burslarla ilgili işlemlerini yürütmek,
- Burs veren kurum ve kişilerle var olan iletişim geliştirmek,
- Yeni burs kaynakları yaratma amacıyla proje geliştirmek ve potansiyel kurum ve kişilerle iletişime geçmek,
- Burs Sistemi üzerine öneriler hazırlamaktır.

Burs Komisyonu Üyeleri

2018-2019 AKADEMİK YILI İÇİN GEÇERLİDİR.

➔ Doç. Dr. Zeynep Uysal

➔ Prof. Dr. Kunt Atalık

➔ Doç. Dr. Serra Müderrisoğlu

➔ Doç. Dr. Z. Hande Sart

➔ Öğr. Gör. Sevil Kazak

➔ Öğr. Gör. Dr. Nevra Ersarı

➔ Öğr. Gör. Dr. Emekcan Yücel

➔ Elvan Zihnioğlu

➔ Zeyno Erkman Beşikçi

Burs Komisyonu'nun Görevleri

Burs Ofisi, çalışmalarını Burs Komisyonu ile birlikte yürütür.

KOMİSYONUN GÖREVLERİ

- Burs sistemi üzerine öneriler geliştirmek ve Üniversite Yönetim Kurulu'na sunmak,
- Her akademik yıl boyunca gerekli olduğunda burs başvurularını değerlendirmek ve bütçe olanaklarını göz önünde tutarak bunları sonuçlandırmak,
- Burs Ofisi'ne gelen öğrenci dilekçelerini ve Burs Ofisi'nin yaptığı değerlendirmeleri karara bağlamaktır.

Burs Kaynak ve Çeşitleri

Nakdi ve Ayni burslar (Yurt, Yemek, Kitap) öğrencilerin başarılarına ve gereksinimlerine bağlı olarak dağıtılır.

BURSLAR

- ➔ Devlet kurumlarının,
- ➔ Boğaziçi Üniversitesi'nin,
- ➔ Kişi, vakıf, kurum ve kuruluşların verdiği burslardan oluşur.

Boğaziçi Üniversitesi'nde okuyan öğrencilerin yaklaşık yüzde otuzu çeşitli burslardan yararlanmaktadır. Bu öğrencilerin büyük bir kısmı aynı anda Nakdi ve Ayni (Yurt, Yemek, Kitap) birden fazla burs almaktadır.

Rapordaki sayılar 01 Ekim 2018 – 01 Temmuz 2019 arasında uzun ya da kısa süreli tüm bursları ifade eder.

Burs Kaynakları Genel Tablosu 1

DEVLET KAYNAKLI BURSLAR				
BURS ADI	BURS TÜRÜ	ÖĞRENCİ SAYISI	AYLIK BURS MİKTARI (TL)	YILLIK BURS MİKTARI
KREDİ VE YURTLAR KURUMU (MEB)	Gereksinim	290	500,00	1.740.000,00
KYK BÜ KONTENJAN	Gereksinim	33	500,00	198.000,00
KYK BURS	Gereksinim	1.064	500,00	6.384.000,00
DARÜŞŞAFAKA BURSU	Gereksinim	3	500,00	18.000,00
KYK İLK 100	Başarı	522	1.500,00	9.396.000,00
TÜBİTAK	Başarı	286	1.500,00	5.148.000,00
TÜRK DİL KURUMU	Başarı	10	1.000,00	120.000,00
TÜRK TARİH KURUMU	Başarı	2	1.000,00	24.000,00
YÖK BURSU	Başarı	2	750,00	18.000,00
DEVLET KAYNAKLI BURSLAR TOPLAMI		2.212		23.046.000

Burs Kaynakları Genel Tablosu 2

BOĞAZİÇİ ÜNİVERSİTESİ KAYNAKLI BURSLAR				
BURS ADI	BURS TÜRÜ	ÖĞRENCİ SAYISI	AYLIK BURS BÜTÇESİ (TL)	YILLIK BURS MİKTARI (TL)
BÜTEK	Superdorm	51		742.250,00
BÜTEK TOPLAMI		51		742.250,00
BÜVAK BAŞARI (NAKİ)	Başarı	125	35.100,00	414.143,00
BÜVAK BAŞARI TOPLAMI		125	35.100,00	414.143,00
BÜVAK GEREKSİNİM	Lisans	427	95.269,44	1.875.851,00
	Lisansüstü	16	7.566,67	68.100,00
	Doktora	12	10.594,44	95.350,00
	Kitap Bursu	349	13.400,00	120.600,00
	Yemek Bursu	2163	140.623,89	1.265.615,00
	Yurt Bursu	115	10.222,22	92.000,00
BÜVAK GEREKSİNİM TOPLAMI		3.082	113.537,28	3.517.516,00
BÜVAK VE BÜTEK TOPLAMI		3.258		4.673.909,00
BÜVAK TOPLAMI				3.931.659,00
SAĞLIK, KÜLTÜR VE SPOR DAİRE BAŞKANLIĞI	Yurt Başarı	97	9.700,00	77.600,00
	Yurt Gereksinim	783	78.300,00	626.400,00
	Sürveyan Yurt Bursu	39	3.900,00	31.200,00
	Lisansüstü Yurt Bursu	19	1.900,00	15.200,00
	Yaz Okulu Yurt Bursu	257	25.700,00	205.600,00
	Yaz Okulu Hazırlık Öğrenci Yurt Bursu	28	2.800,00	22.400,00
	Yaz Okulu Bursu	400	89.441,00	89.441,00
SAĞLIK, KÜLTÜR VE SPOR DAİRE BAŞKANLIĞI TOPLAMI		1.623	93.800,00	1.067.841,00
BOĞAZİÇİ ÜNİVERSİTESİ KAYNAKLI BURSLAR TOPLAMI		4.881		5.741.750,00

Burs Kaynakları Genel Tablosu 3

KİŞİ, VAKIF, KURUM VE KURULUŞ BURSLARI					
BURS ADI	BURS TÜRÜ	ÖĞRENCİ SAYISI	BİRİM BURS MİKTARI (TL)	BURS SÜRESİ (Ay)	YILLIK BURS MİKTARI (TL)
ALARKO	Gereksinim	5	440,00	9	19.800,00
ASIM KOCABİYİK VAKFI	Gereksinim	19	600,00	9	102.600,00
AYDIN DOĞAN VAKFI	Gereksinim	32	1.200,00	10	384.000,00
ÇAĞDAŞ YAŞAMI DESTEKLEME DERNEĞİ	Gereksinim	16	200,00	9	28.800,00
ÇELİKEL VAKFI	Gereksinim	15	650,00	12	117.000,00
DEVAK	Gereksinim+Başarı	23	500,00	12	138.000,00
DİĞER KİŞİ, VAKIF, KURUM VE KURULUŞLAR	Gereksinim	44	100-500	9	131.840,00
ELGİNKAN	Gereksinim	22	400,00	12	105.600,00
GENÇLİK KÜLTÜR VAKFI	Gereksinim	21	250,00	9	47.250,00
İSTANBUL TİCARET ODASI	Gereksinim	29	665,00	9	173.565,00
İSTANBUL SANAYİ ODASI LİSANS	Gereksinim	42	450,00	9	170.100,00
KALE SERAMİK	Gereksinim	27	450,00	10	121.500,00
MEHMET ZORLU VAKFI	Gereksinim+Başarı	73	500,00	9	328.500,00
SABANCI VAKFI	Gereksinim	205	600,00	9	1.107.000,00
SÜTAŞ	Gereksinim	9	650,00	8	46.800,00
TEKFEN	Gereksinim+Başarı	98	650,00	9	573.300,00
TÜRK EĞİTİM VAKFI	Gereksinim+Başarı	171	600,00	9	923.400,00
VEHBİ KOÇ VAKFI	Gereksinim	75	625,00	10	468.750,00
KİŞİ, VAKIF, KURUM VE KURULUŞ BURSLARI TOPLAMI		926			4.987.805,00

Genel Toplam Tablosu

BURS KAYNAKLARI GENEL TOPLAMI			
BURS ADI	TOPLAM BURS ADEDİ	GENEL BURS TOPLAMI (TL)	TOPLAM BURS ALAN ÖĞRENCİ SAYISI
DEVLET KAYNAKLI BURSLAR	8.019	33.775.555,00	3.823
BOĞAZİÇİ ÜNİVERSİTESİ KAYNAKLI BURSLAR			
KİŞİ, VAKIF, KURUM VE KURULUŞ BURSLARI			

Burs Kaynakları Dağılım Tabloları

TOPLAM BURS MİKTARI YÜZDE DAĞILIMI	
BURS KAYNAĞI	YILLIK MİKTAR (TL)
DEVLET KURUMLARI	23.046.000,00
BOĞAZIÇI ÜNİVERSİTESİ	5.741.750,00
KİŞİ,VAKIF,KURUM VE KURULUŞLAR	4.987.805,00
TOPLAM	33.775.555,00

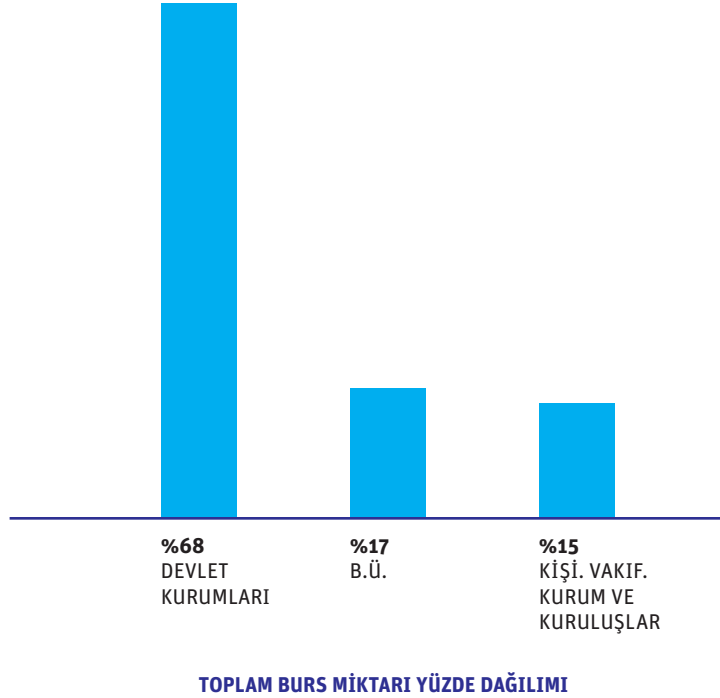

Devlet Kaynaklı Burslar

DEVLET KAYNAKLI BURSLAR	YILLIK BURS MİKTARI (TL)	BURS ADEDİ
KREDİ VE YURLAR KURUMU (MEB)	1.740.000,00	290
KYK BÜ KONTENJAN	198.000,00	33
KYK BURS	6.384.000,00	1.064
DARÜŞŞAFAKA BURS	18.000,00	3
KYK İLK 100	9.396.000,00	522
TÜBİTAK	5.148.000,00	286
TÜRK DİL KURUMU	120.000,00	10
TÜRK TARİH KURUMU	24.000,00	2
YÖK BURS	18.000,00	2
TOPLAM	23.046.000	2.212

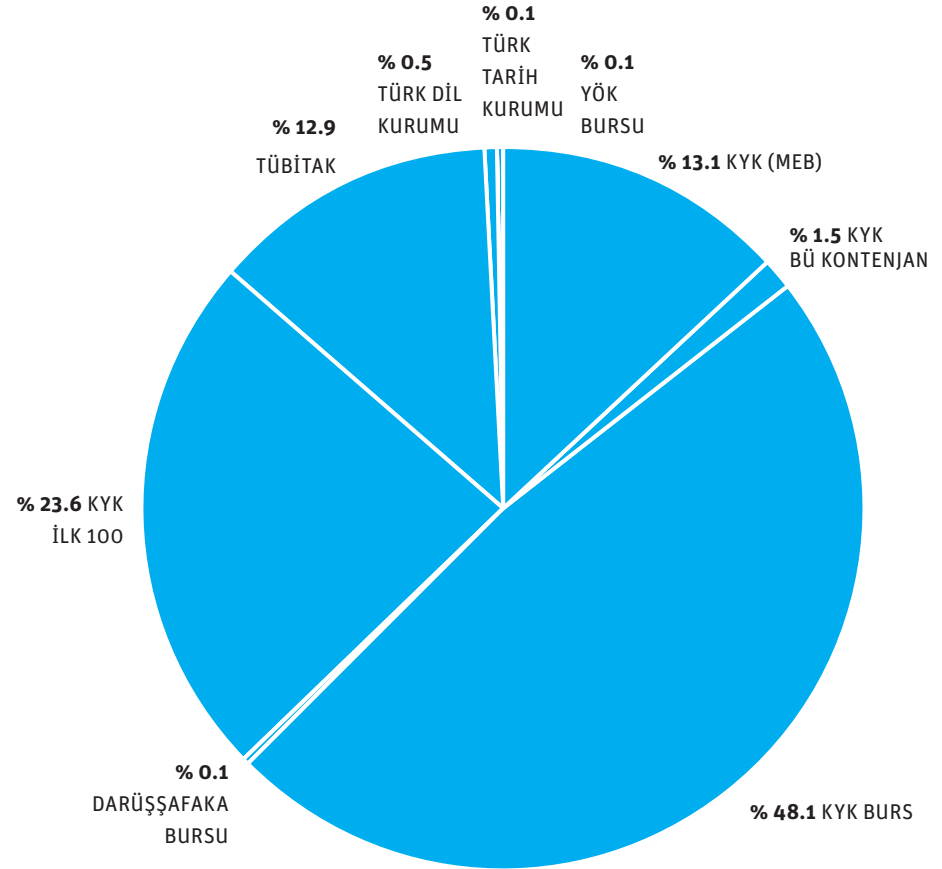

Boğaziçi Üniversitesi Kaynaklı Burslar

TOPLAM BURS MİKTARI YÜZDE DAĞILIMI

BURS KAYNAĞI	YILLIK MİKTAR (TL)
BÜTEK	742.250,00
BÜVAK	3.931.659,00
SAĞLIK KÜLTÜR DAİRE BAŞKANLIĞI	1.067.841,00
TOPLAM	5.741.750,00

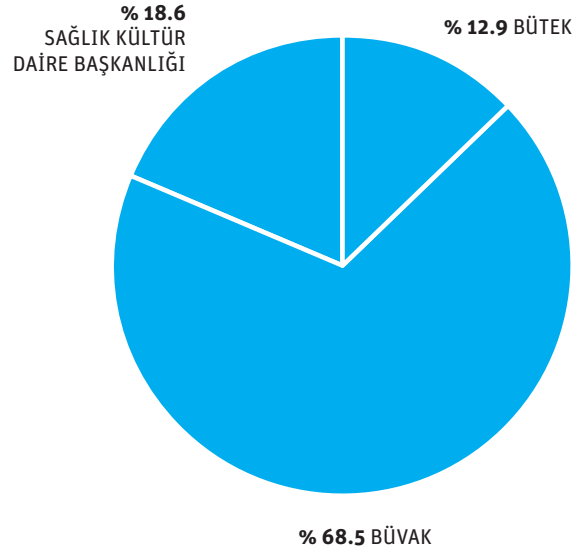

TOPLAM BURS ADEDİ YÜZDE DAĞILIMI

BURS KAYNAĞI	BURS ADEDİ
BÜTEK	51
BÜVAK	3.207
SAĞLIK KÜLTÜR DAİRE BAŞKANLIĞI	1.623
TOPLAM	4.881

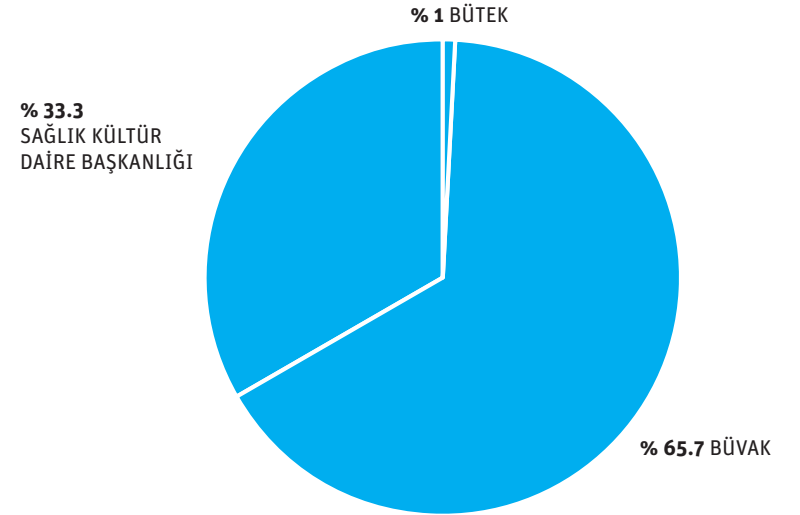

Boğaziçi Üniversitesi Kaynaklı Başarı ve Gereksinim Bursları

AKADEMİK BAŞARIYA BAĞLI BURS ÇEŞİTLERİ*	BURS ADEDİ
BAŞARI KİTAP BURSU	130
BAŞARI NAKDİ	125
BAŞARI YURT BURSU	97
BAŞARI YEMEK BURSU	207
SUPERDORM BURSU	51
TOPLAM	610

*Üniversiteye giriş derecesine bağlı BÜ Başarı Bursları ve üniversitedeki akademik başarıya bağlı Superdorm Bursu

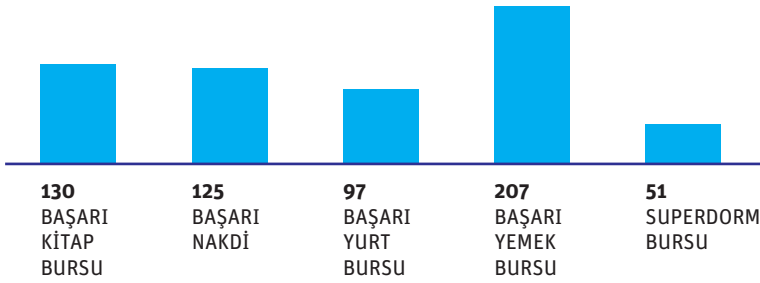

GEREKŞİNİME BAĞLI BURS ÇEŞİTLERİ	BURS ADEDİ
YEMEK BURSU	1.956
YURT BURSU	1.241
NAKDİ BURS (GEREKŞİNİM)	455
KİTAP BURSU	220
YAZ OKULU BURSU	400
TOPLAM	4.272

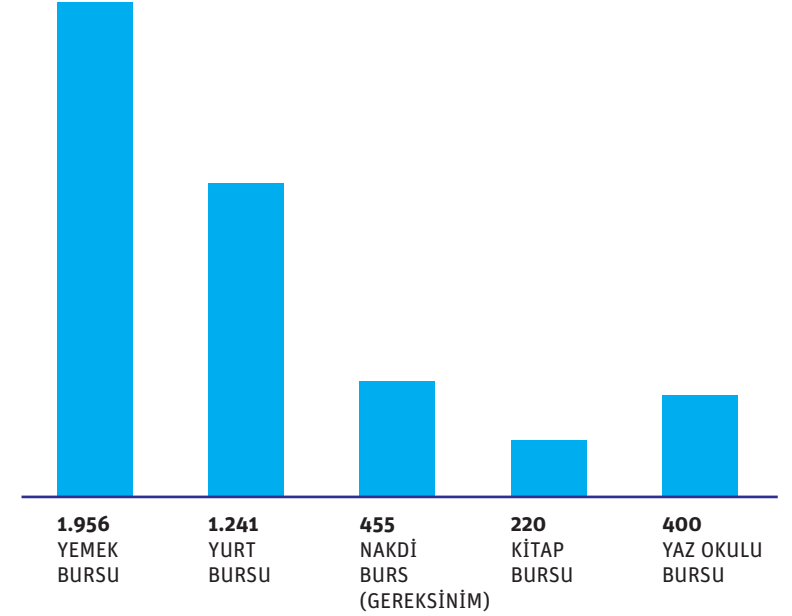

Kişi, Vakıf, Kurum ve Kuruluş Bursları

KİŞİ, VAKIF, KURUM VE KURULUŞ BURLARI	YILLIK MİKTAR (TL)	BURS ADEDİ
ALARKO	19.800,00	5
ASIM KOCABIYIK VAKFI	102.600,00	19
AYDIN DOĞAN VAKFI	384.000,00	32
ÇAĞDAŞ YAŞAMI DESTEKLEME DERNEĞİ	28.800,00	16
ÇELİKEL VAKFI	117.000,00	15
DEVAK	138.000,00	23
DİĞER KİŞİ, VAKIF, KURUM VE KURULUŞLAR	131.840,00	44
ELGİNKAN	105.600,00	22
GENÇLİK KÜLTÜR VAKFI	47.250,00	21
İSTANBUL TİCARET ODASI	173.565,00	29
İSTANBUL SANAYİ ODASI LİSANS	170.100,00	42
KALE SERAMİK	121.500,00	27
MEHMET ZORLU VAKFI	328.500,00	73
SABANCI VAKFI	1.107.000,00	205
SÜTAŞ	46.800,00	9
TEKFEN	573.300,00	98
TÜRK EĞİTİM VAKFI	923.400,00	171
VEHBİ KOÇ VAKFI	468.750,00	75
TOPLAM	4.987.805,00	926

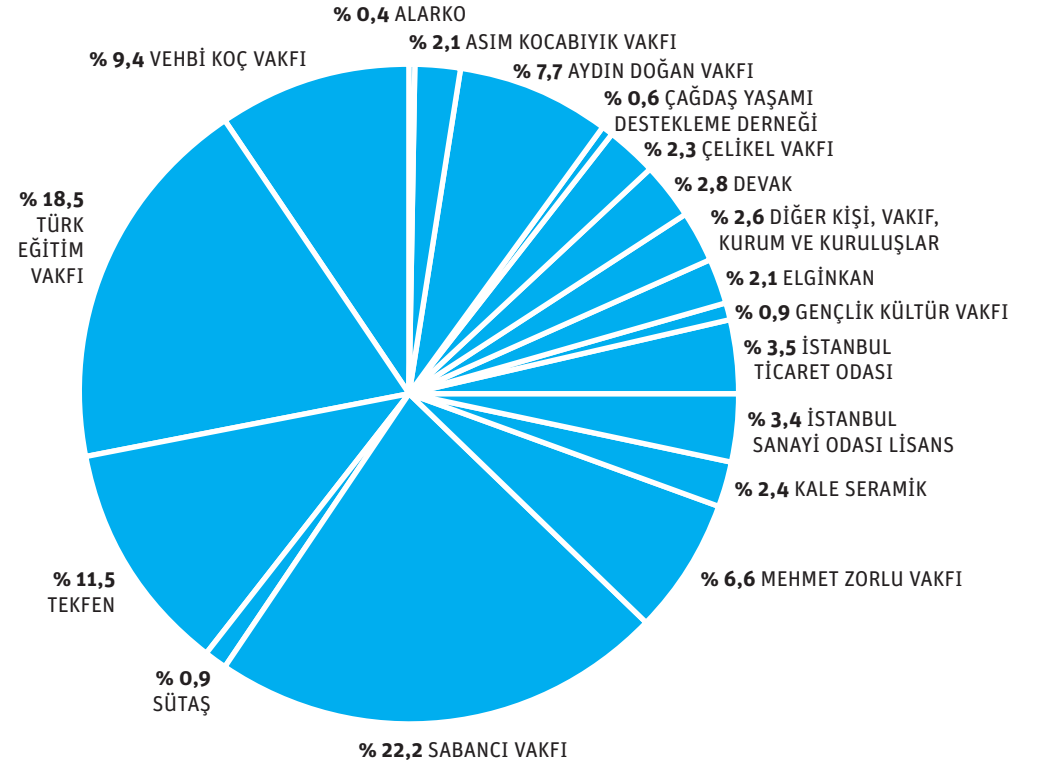

BURS ADEDİ YÜZDE DAĞILIMI

Fakülte ve Yüksekokullara göre Bursiyer (Lisans) Sayıları

FAKÜLTE VE YÜKSEKOKULLAR	BURSİYER / TOPLAM ÖĞRENCİ ORANI (%)
EĞİTİM FAKÜLTESİ	36,1
İKTİSADİ VE İDARİ BİLİMLER FAKÜLTESİ	30,2
FEN EDEBİYAT FAKÜLTESİ	25,3
MÜHENDİSLİK FAKÜLTESİ	26,6
UYGULAMALI BİLİMLER YÜKSEKOKULU	15,6

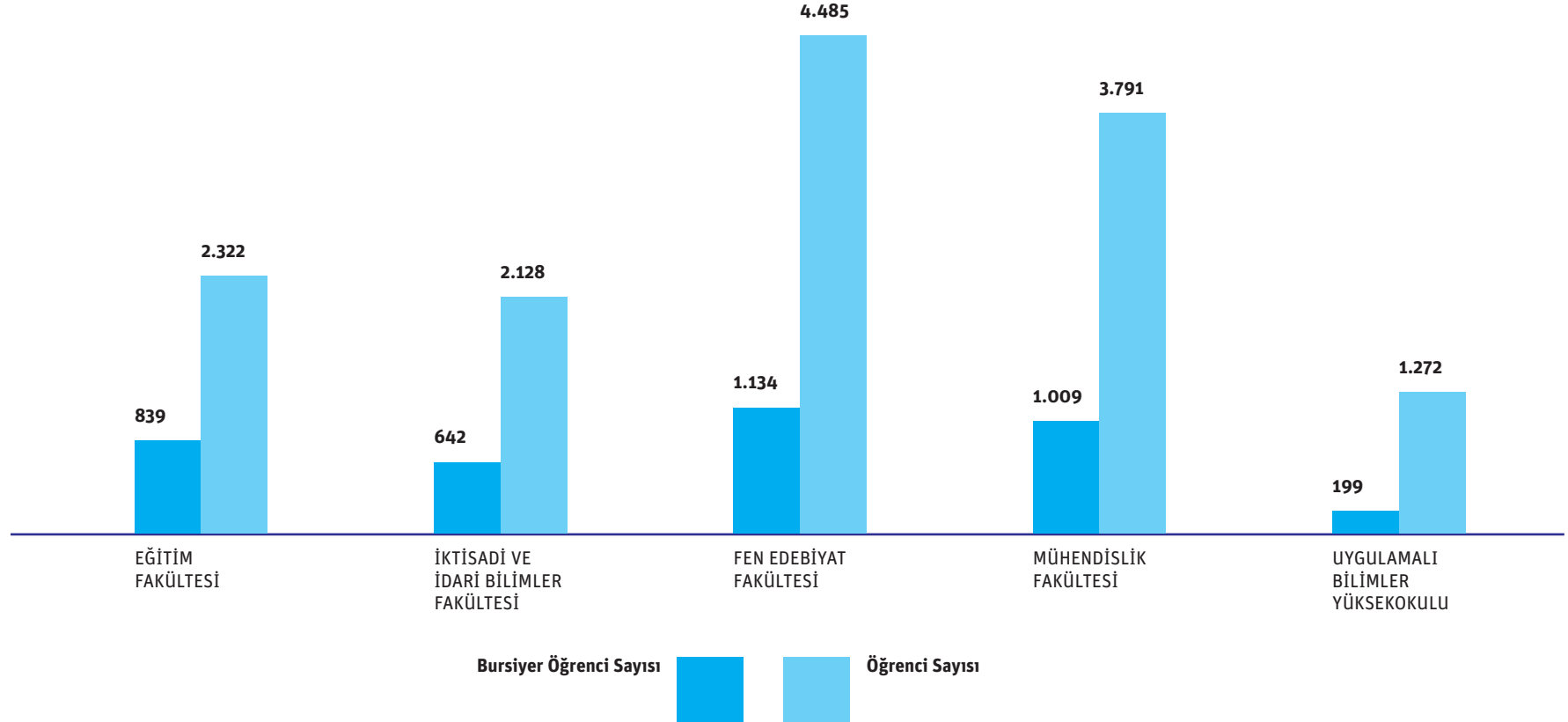

Bursiyerlerin Bölümlere Göre Dağılımı (İlk 10 Bölüm)

BÖLÜM	BURSİYER / TOPLAM ÖĞRENCİ ORANI (%)
İLKÖĞRETİM MATEMATİK ÖĞRETMENLİĞİ	53,6
İNGİLİZCE ÖĞRETMENLİĞİ	51,6
REHBERLİK&PSİK. DANŞ.	43,9
ELEKTRİK&ELEKTRONİK MÜH.	41,7
MATEMATİK	35,2
PSİKOLOJİ	32,7
SİYASET BİLİMİ&ULUSLAR ARASI İLİŞKİLER	31,2
ENDÜSTRİ MÜHENDİSLİĞİ	30,8
İŞLETME	30,3
TÜRK DİLİ VE EDEBİYATI	29,8

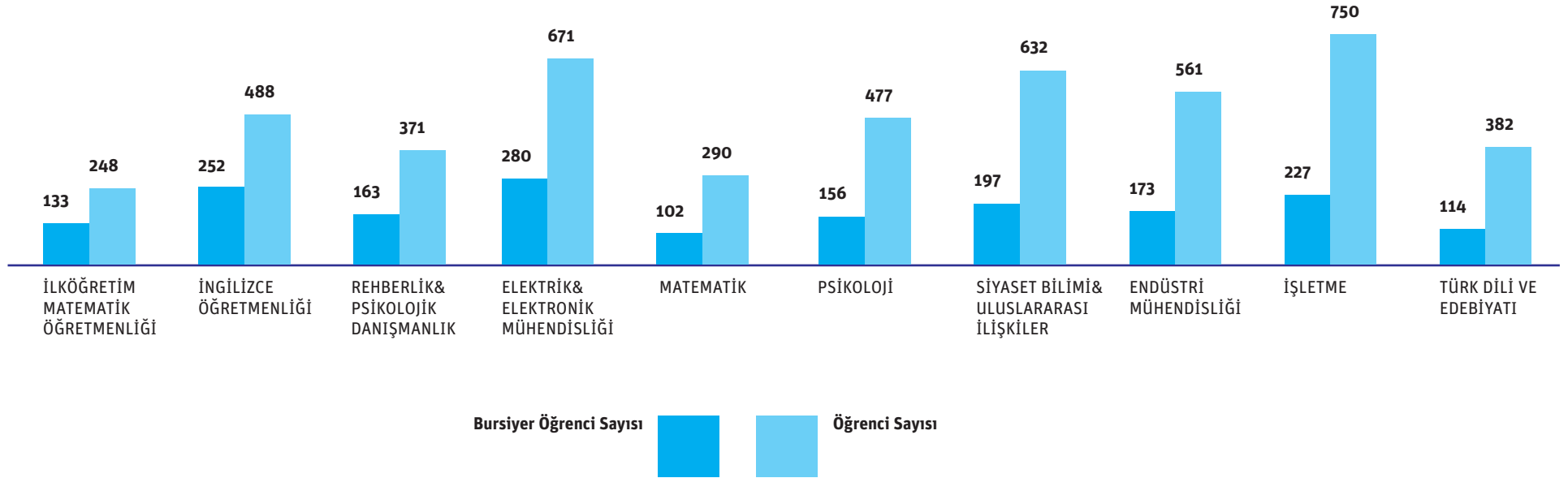

3.823 Bursiyerin Kız/Erkek Dağılımı

CİNSİYET	BURSİYER SAYISI	K/E ORANI (%)
KIZ	1.797	47
ERKEK	2.026	53

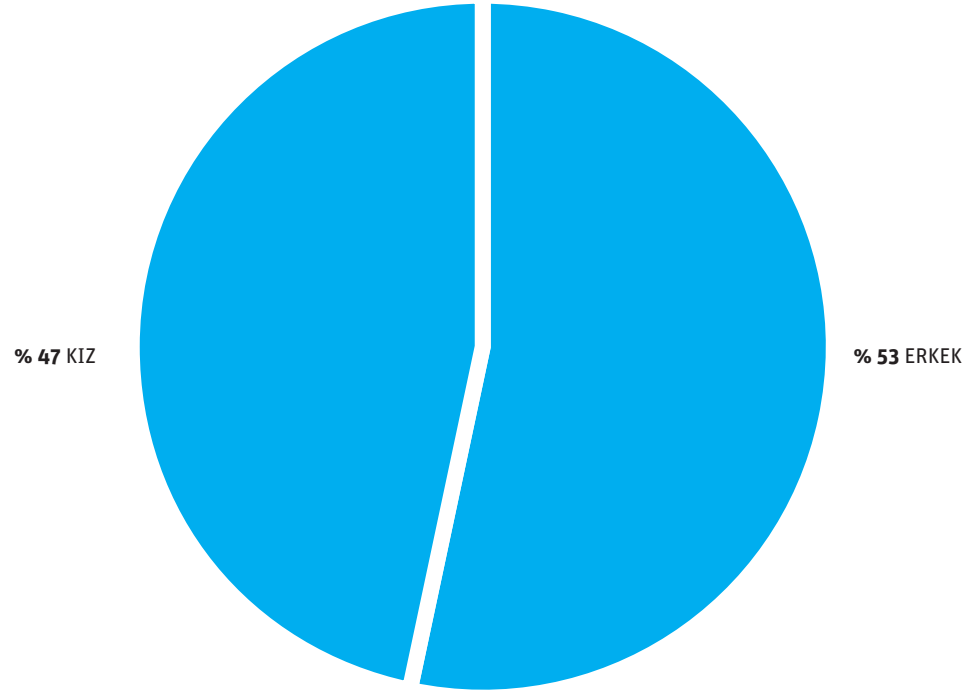

Burs Dağılımı

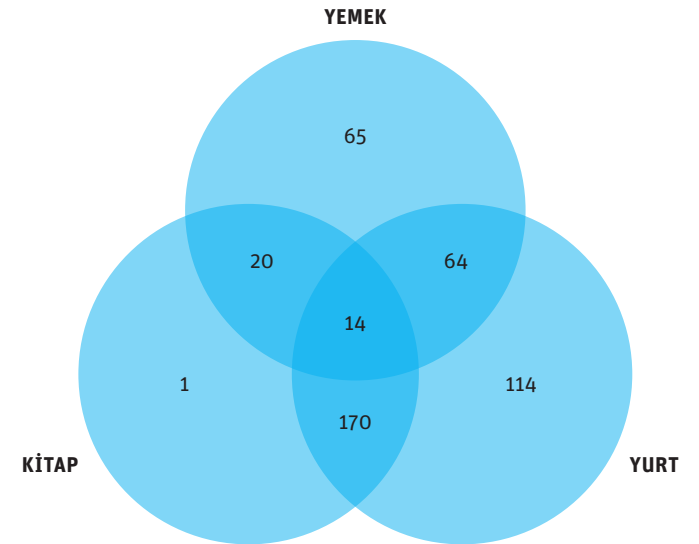
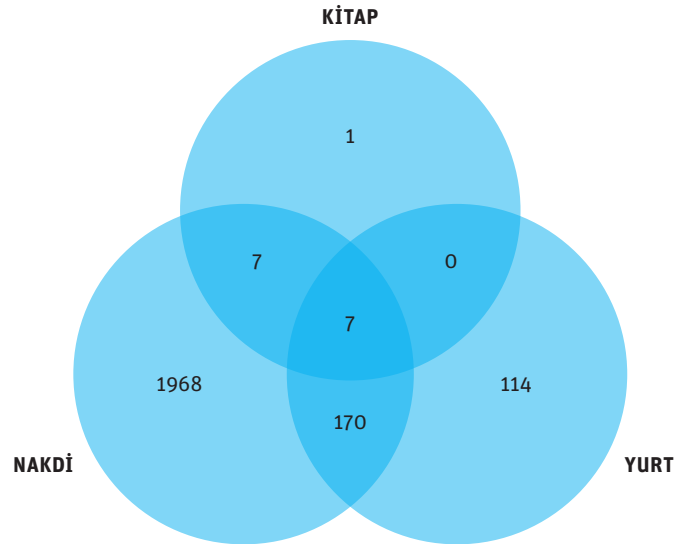
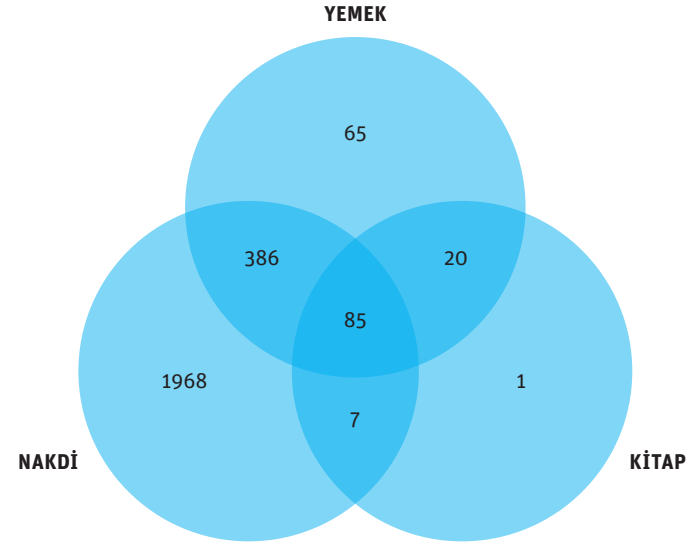
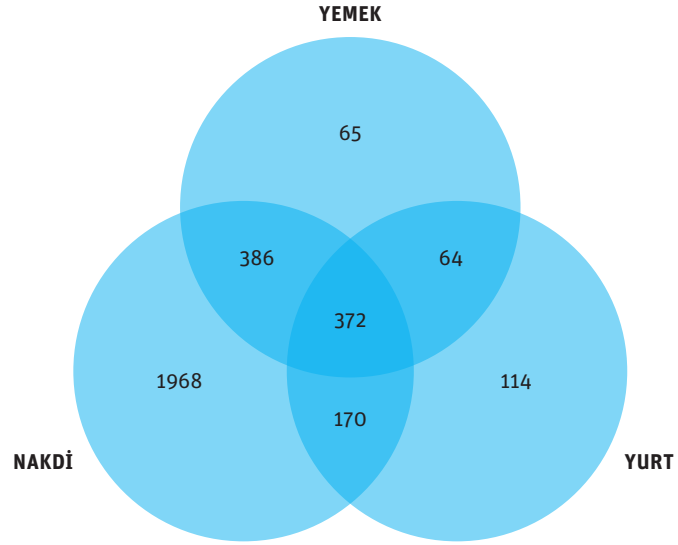

BURS OFİSİ KOORDİNATÖRLÜĞÜ

Güney Kampüs, Ana İdari Bina giriş katı

(212) 359 7143

finaid@boun.edu.tr

www.bursofisi.boun.edu.tr